Oberingenieurkreis I

Tiefbauamt
des Kantons Bern

Wasserbauplan
Beilage 2.1.4

Gewässer	Aare / Urbachwasser	Gewässer-Nr.	37 / 580
Gemeinde	Innertkirchen	Projekt-Nr.	1090
Erstlinggspflichtiger	Schwellenkorporation Innertkirchen	Plan-Nr.	324 –B
Projekt vom	30.03.2013	Format	1050 x 297
Revidiert		Gez. / Datum	gm / 15.11.2013

Unterlage **Situation 1:500**

HOCHWASSERSCHUTZ INNERTKIRCHEN

Phase blau

Aufweitung Urbachwasser

Projektverfassende

Herzog Ingenieure AG
Wasserbau Tiefbau Grundbau

Dorfstrasse 10
3073 Gümligen

Tel. 0848 415 000
Fax. 031 960 43 31

bsern@herzog-ingenieure.ch
www.herzog-ingenieure.ch

Wasserbauplangenehmigung:

Legende

Bestand	Projekt
Gebäude	Dammkrone
Strasse	Dammböschung
Wasserlauf	Schüttung
Wald	Einschnittböschung
	Terrainabtrag
Höhenkurven	Abbruch
Zählkurven	Mauerkrone
Zwischenkurven	Mauer Anzug
	Blocksatz
Werkleitungen	Weg
Mischabwasser	Vorplatz / Anpassung
Kontrollschacht	Projektlinien
Meteorwasser	Axe
Kontrollschacht	Querprofillage
Wasserleitung	Querprofil (nicht dargestellt)
Hydrant	Installationsplatz / Baupiste
Elektro Trasse	Vorlandgestaltung gemäss separatem Gestaltungsplan
Elektro Freileitung	Bushalt siehe Strassenplan
Telefonkabel	
Telefon–Freileitung	
Gasleitung	
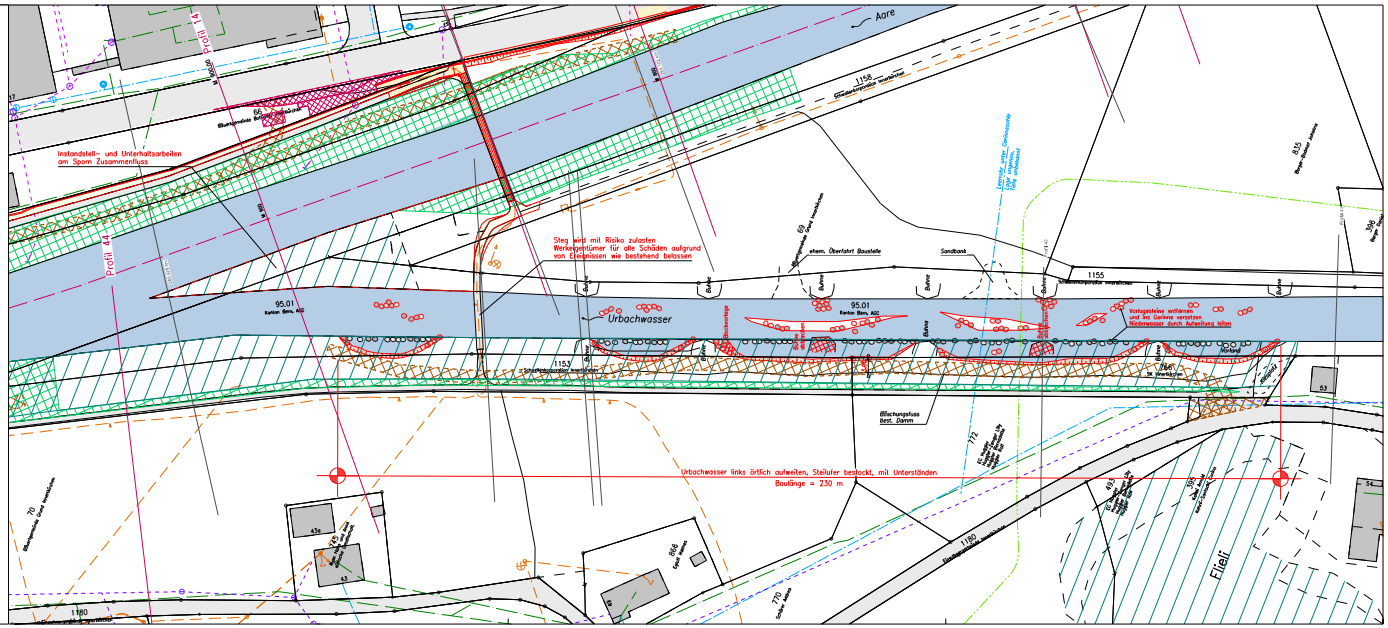
Werkleitungen: Der vorliegende Plan basiert auf den Angaben der jeweiligen Werkeigentümer und stellt eine Übersicht der bestehenden Leitungen dar. Massgebend für Vollständigkeit und Richtigkeit sind die Detailpläne der entsprechenden Werke.
Vor Baubeginn sind sämtliche Leitungen durch die Eigentümer anzeichnen zu lassen und an den von der Bauleitung oder den Werken gekennzeichneten Stellen sind Sondagegrabungen durchzuführen.