Oberingenieurkreis I

Tiefbauamt
des Kantons Bern

Wasserbauplan
Beilage 2.1.2

Gewässer	Aare / Urbachwasser	Gewässer-Nr.	37 / 580
Gemeinde	Innertkirchen	Projekt-Nr.	1090
Erfüllungspflichtiger	Schwellenkorporation Innertkirchen	Plan-Nr.	322 -D
Projekt vom	30.03.2013	Format	1260 x 297
Revidiert	rs / 05.12.2013	Gez. / Datum	gm / 29.11.2013

Unterlage **Situation 1:500**

HOCHWASSERSCHUTZ INNERTKIRCHEN

Phase blau

Grundey / Steini

M 900 bis M 1300

Projektverfassende

Herzog Ingenieure AG
Wasserbau Tiefbau Grundbau

Dorfstrasse 10
3073 Gümligen

Tel. 0848 415 000
Fax. 031 960 43 31

buero@herzog-ingenieure.ch
www.herzog-ingenieure.ch

Wasserbauplangenehmigung:

Legende

Bestand

- Gebäude
- Strasse
- Wasserlauf
- Wald

Werkleitungen

- Mischabwasser
- Kontrollschacht
- Meteorwasser
- Kontrollschacht
- Wasserleitung
- Hydrant
- Elektro Trasse
- Elektro Freileitung
- Abbruch Elektro
- Telefonkabel
- Telefon-Freileitung
- Gasleitung

Projekt

- Dammkrone
- Dammböschung
- Schüttung
- Einschnittböschung
- Terrainabtrag
- Abbruch
- Mauerkrone
- Mauer Anzug 3:1
- Blocksatz
- Weg
- Vorplatz / Anpassung
- Projektlinien
- Axe
- Querprofillage
- Querprofil (nicht dargestellt)
- Installationsplatz / Bauplatz
- Vorlandgestaltung gemäss separatem Gestaltungsplan
- Bushalt siehe Strassenplan

Planänderungen seit Planauflage

C Blockmauer statt Damm Parz. 377
Mauer an best. Gebäude anpassen Parz. 264
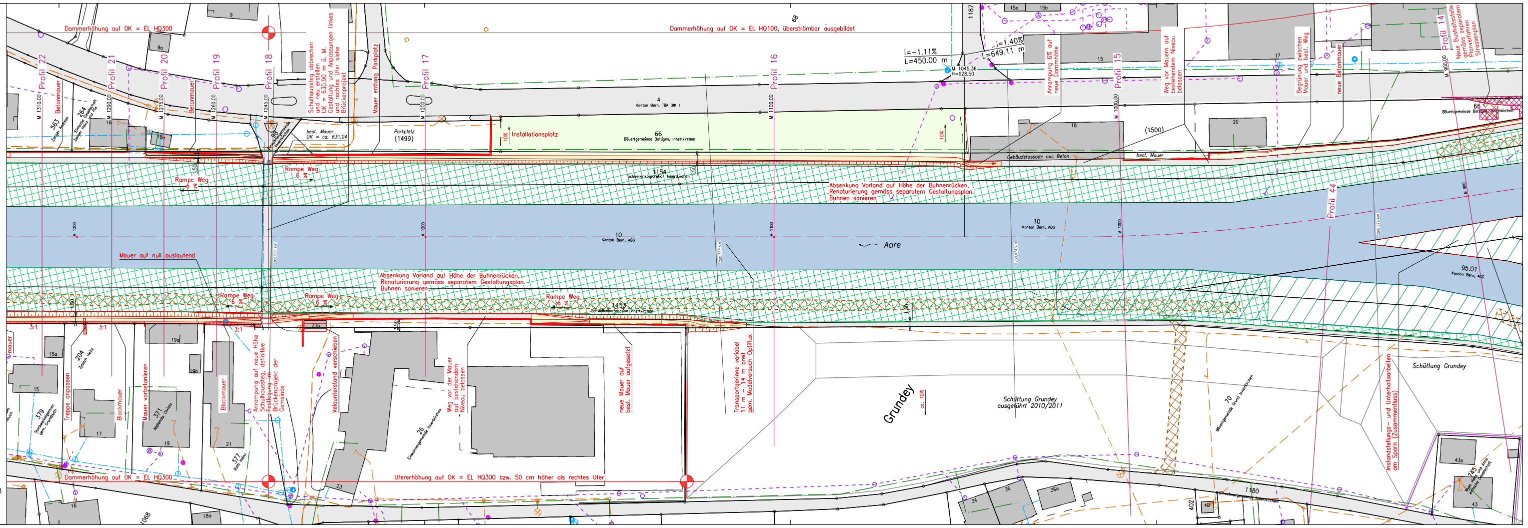
D Weganpassung und Betonmauer Parz. 264/563